



GOBIERNO DE MENDOZA  
OBRA SOCIAL DE EMPLEADOS  
PÚBLICOS DE MENDOZA

**RESOLUCIÓN H.D.**

**VISTO:** Expte. N°2021-04378240-GDEMZA - OSEP#MSDSYD Referenciado: Modificación Parcial Organigrama Dirección de Territorio, y

**CONSIDERANDO:**

Que en el expediente de referencia, la Subdirectora de Territorio, el Subdirector y el Director de Salud solicitan la modificación del Organigrama correspondiente a la Dirección de Territorio aprobado a través de la Resolución N°0051/2021 del H. Directorio en Anexo II.

Que se adjunta Estructura Organizativa Definitiva, a fin de fijar estándares, dada la solicitud requerida.

Que el Director General de OSEP toma conocimiento.

**Por ello;** y atento a lo dispuesto por el Art. 40° del Decreto Ley N°4373/63 y sus modificatorias,

**EL H. DIRECTORIO  
DE LA OBRA SOCIAL DE EMPLEADOS PÚBLICOS  
RESUELVE:**

**ARTÍCULO 1°** - Modificar el Anexo II – Organigrama Dirección de Territorio aprobado por Resolución N°0051/2021 del H. Directorio y en consecuencia reemplazarlo por el que forma parte de la presente Resolución.

**ARTÍCULO 2°** - Encomendar a la Dirección de Salud la confección del Manual de Funciones de la Dirección de Territorio atento a lo resuelto en el Artículo 1°.

**ARTÍCULO 3°** - Requerir a la Subdirección de Recursos Humanos llevar a cabo los actos útiles y necesarios para incorporar la Estructura aprobada en el Artículo 1° en el Organigrama General de OSEP.

**ARTÍCULO 4°** - Ordenar su notificación y comunicación correspondiente.

APROBADO POR ACTA N°37 – SESIÓN ORDINARIA DE FECHA: 16-09-2021  
v.m.

### Organigrama Dirección de Territorio.

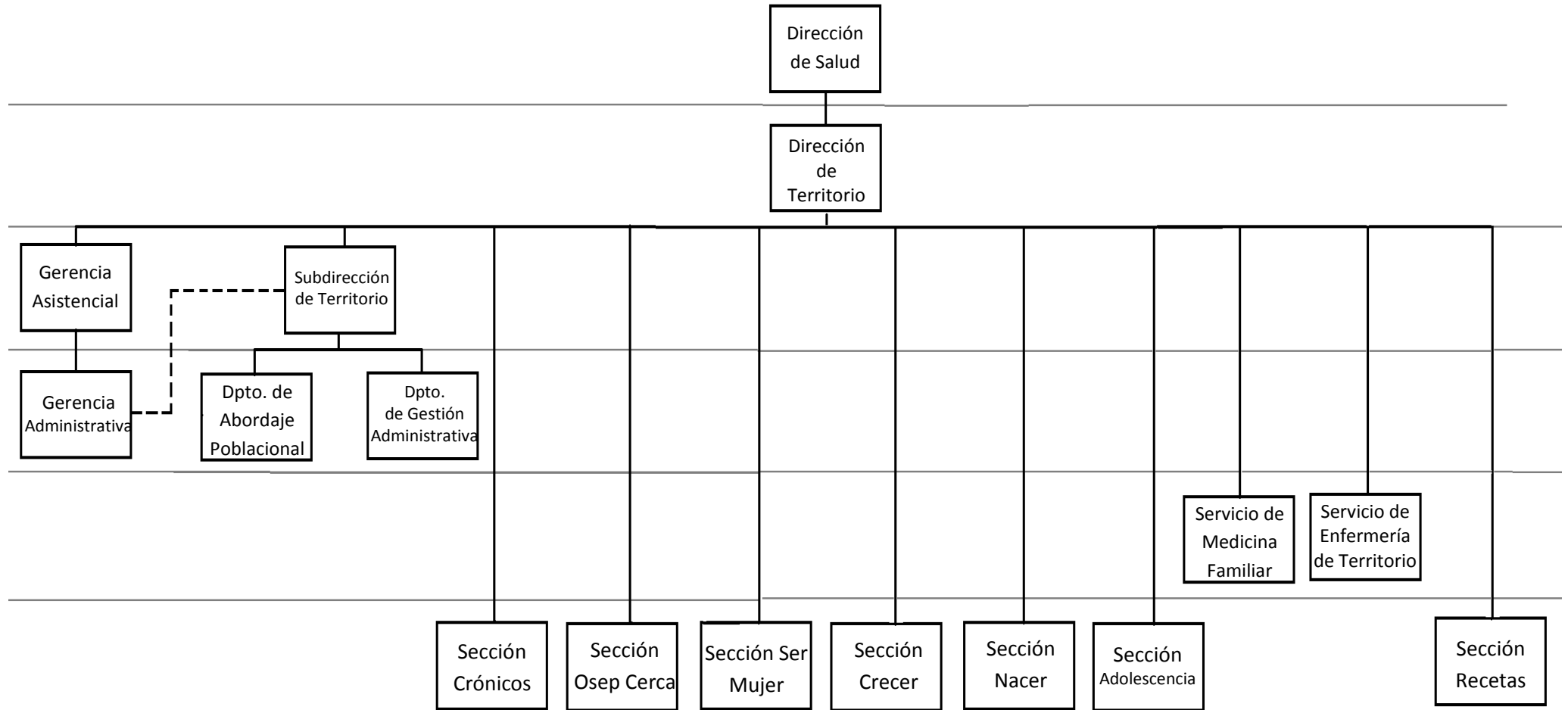



**Obra Social de Empleados Públicos - Mendoza**

2020 - Año del Bicentenario del paso a la inmortalidad del Gral. Manuel Belgrano

**Resolución Honorable Directorio**

**Número:**

Mendoza,

**Referencia:** EE-2021-4378240- Modificación Parcial Organigrama -Dccion de Territorio

---

*Datos Generales*

Nº de Expte: <b>4378240-EX-2021</b>	Asunto: <b>TEMAS DE PERSONAL</b>
-------------------------------------	----------------------------------