



GOBIERNO DE MENDOZA  
OBRA SOCIAL DE EMPLEADOS  
PÚBLICOS DE MENDOZA

**RESOLUCIÓN HD**

**VISTO:** el Expte. N° 2021-03721618-  
referenciado: Organigrama OSEP Malargüe, y

**CONSIDERANDO:**

Que por el referenciado Expte. la Sede OSEP Malargüe presenta propuesta de nueva Estructura Organizacional.

Que se agrega Modelo de Organigrama.

Que obra informe emitido por la Comisión Evaluadora de la Restructuración Organizacional de la OSEP, avala la Estructura presentada y eleva para tratamiento de la instancia superior.

Que consta el Visto Bueno de la Subdirección de Territorio y de la Dirección de Salud.

Que obra conformidad del Sr. Director General de OSEP.

Que se agrega el correspondiente informe de la Subdirección de Recursos Humanos.

**Por ello;** y atento lo dispuesto por el Art. 40° del Decreto Ley 4373/63 y sus modificatorias.

**EL H. DIRECTORIO  
DE LA OBRA SOCIAL DE EMPLEADOS PÚBLICOS  
RESUELVE:**

**ARTÍCULO 1°** - Aprobar el Organigrama de la Sede OSEP Malargüe, conforme Anexo I que forma parte de la presente norma legal.

**ARTÍCULO 2°** - Encomendar a la Sede OSEP Malargüe la confección del Manual de Funciones conforme la Estructura aprobada en el Artículo 1° de la presente Resolución.

**ARTÍCULO 3°** - Dejar sin efecto cualquier disposición que se oponga a la presente.

**ARTÍCULO 4°** - Requerir a la Subdirección de Recursos Humanos llevar a cabo los actos útiles y necesarios para incorporar la Estructura aprobada en el Artículo 1° en el Organigrama General de la OSEP.

**ARTÍCULO 5°** - Ordenar su notificación y comunicación.

APROBADO POR ACTA N° 28– SESIÓN ORDINARIA DE FECHA: 15-07-2021  
m.m.

Organigrama OSEP Malargüe.

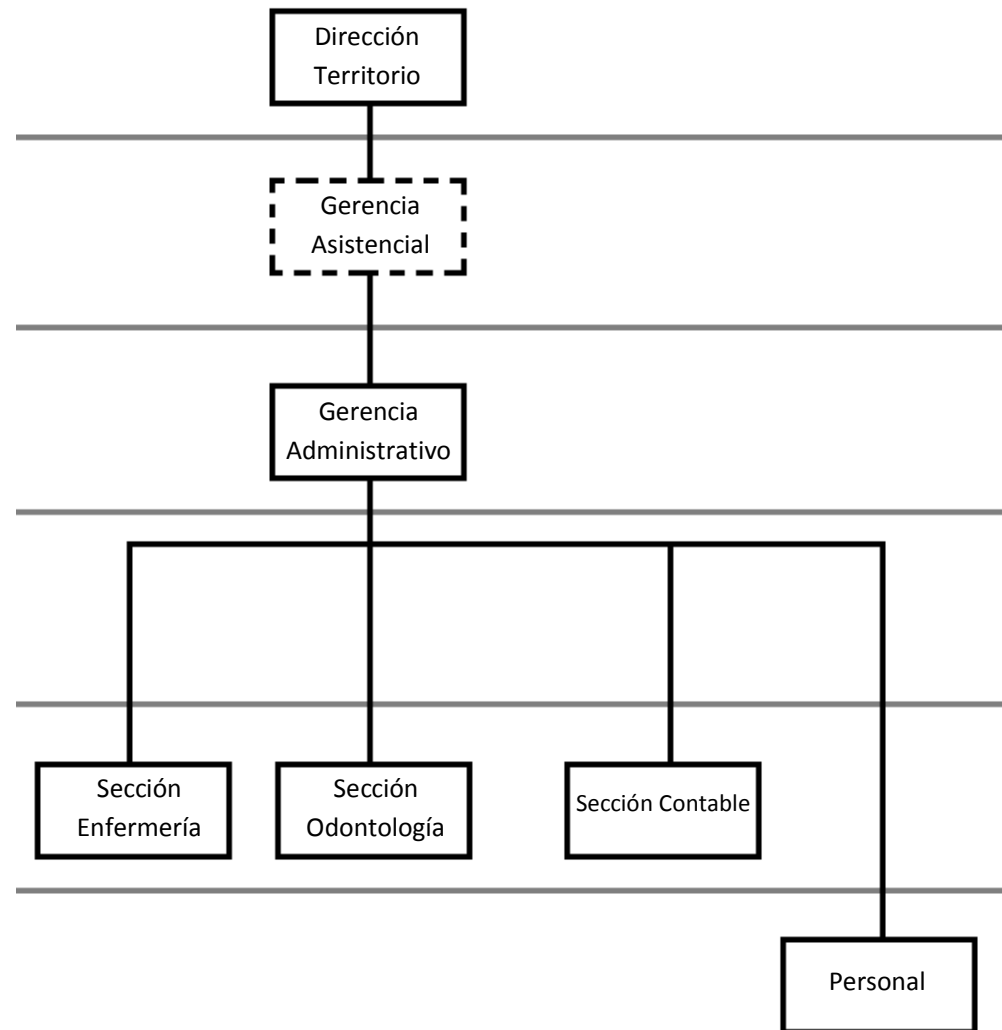



**Obra Social de Empleados Públicos - Mendoza**

2020 - Año del Bicentenario del paso a la inmortalidad del Gral. Manuel Belgrano

**Resolución Honorable Directorio**

**Número:**

Mendoza,

**Referencia:** Expte.Nº 3721618-21, Organigrama Malargüe

---

*Datos Generales*

Nº de Expte: <b>3721618-EE-2021</b>	Asunto: <b>TEMAS DE PERSONAL</b>
-------------------------------------	----------------------------------